



Termografía Infrarroja

NEC TH7800N – N° de serie 8075600

Fecha: 30/03/2022

Inspeccionó: Rodolfo Musso

Informe: Rodolfo Musso

Solicitante: Cdor. Hernan Reynoso

Carnerillo

Córdoba

Argentina



SOPORTE
Asesoramiento Integral

Buitrago 6732 (5147) Argüello Córdoba Te / Fax: 03543-441840
E-mail: info@soporteasesor.com.ar www.soproteasesor.com.ar

12 de diciembre de 2022

Cooperativa de Electricidad, Obras y Servicios Públicos de Carnerillo Limitada

Gerencia: Cdor. Hernan Reynoso

Ref: Termografía

En función de los estudios llevados a cabo sobre la línea de 33KV ET Gral. Cabrera – Reconector Charras, presentamos los informes correspondientes a los puntos calientes encontrados, con el objeto de que se lleven a cabo los mantenimientos predictivos necesarios.

Agradecemos el apoyo brindado para llevar a cabo este trabajo y quedamos a vuestra disposición por cualquier consulta que deseen realizar.

Cordialmente,



RODOLFO MUSSO
GERENTE
SOPORTE Asesoramiento Integral



Aislador de apoyo del lado de la línea de edificación en el poste n°810.

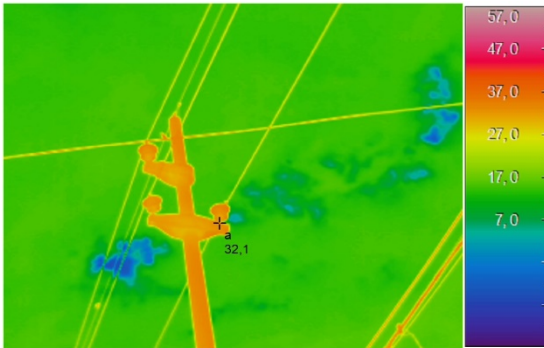

File name:TH787371.SIF
 Measure day:2022/12/12
 Meas. Time:11:35:49
 Comment:
 Camera Model:TH7800
 Range:20.0C-250.0C
 Image mode:515
 External Lens:Standard
 Emissivity:0.96
 Ambient Temp: 30.4C

Reemplazar el aislador.



- ATENCIÓN URGENTE
- EN LA 1° OPORTUNIDAD
- Programar Mantenimiento



Registro de reparación

Responsable:Fecha:Hora inicio:

Hora final: Novedad encontrada:

Acción tomada:Resultado:



Seccionador a cuchillas de 33KV del lado oeste de la calle Chubut.

- Limpiar y ajustar los elementos de contacto.

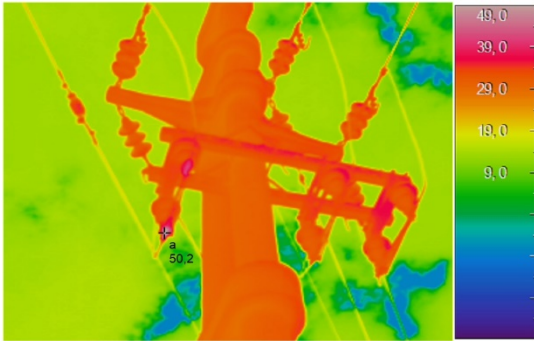

File name:TH787372.SIF
 Measure day:28/2/2012
 Meas. Time:11:09:11
 Comment:
 Camera Model:TH7800
 Range:20.00-256.00
 Image mode:216
 External Lens:Standard
 Emissivity:0.96
 Ambient Temp: 38.4C



- ATENCIÓN URGENTE
- EN LA 1° OPORTUNIDAD
- Programar Mantenimiento

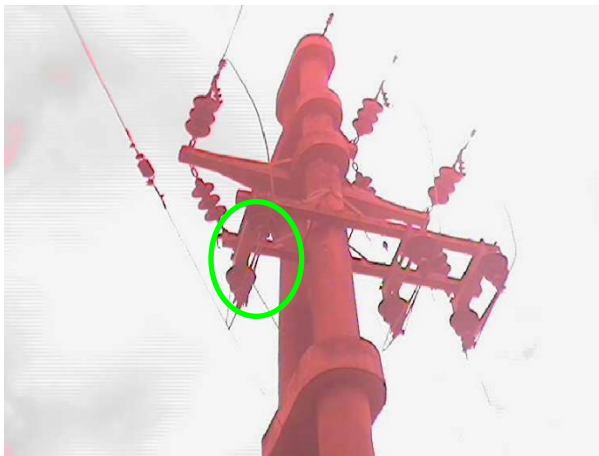

Registro de reparación

Responsable:Fecha:Hora inicio:

Hora final: Novedad encontrada:

Acción tomada:Resultado:



SOPORTE

Asesoramiento Integral

Buitrago 6732 (5147) Argüello Córdoba Te / Fax: 03543-441840
www.soporteasesor.com.ar E-mail: info@soporteasesor.com.ar

Seccionadores XS de 33KV derecho e izquierdo de La Rioja y Santa Fe.

- Reemplazar seccionadores.

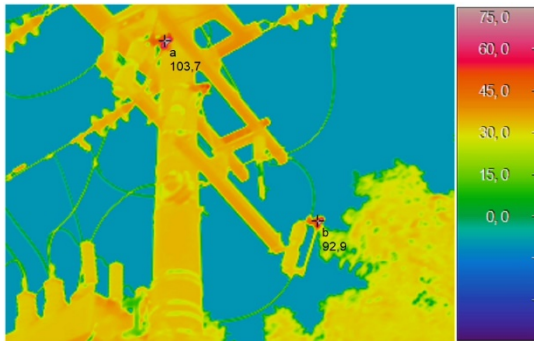

File name:TH78733.SIF
 Measure day:28/2/2012
 Meas. Time:13:12:29
 Comment:
 Camera Model:TH7800
 Range:20.00-256.00
 Image mode:216
 External Lens:Standard
 Emissivity:0.98
 Ambient Temp: 37.2C

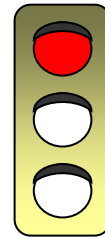

- ATENCIÓN URGENTE
- EN LA 1° OPORTUNIDAD
- Programar Mantenimiento



Registro de reparación

Responsable:Fecha:Hora inicio:

Hora final: Novedad encontrada:

Acción tomada:Resultado: